





PLANTA DE IMPLANTAÇÃO
ESCALA 1:200

LEGENDA

-  POSTE PÉTALA RETANGULAR EM TUBO DE AÇO COM LUMINÁRIA LED SMD INTEGRADA INCLUSO CAIXA DE CONCRETO COM TAMPA DE PASSAGEM DOS CONDUTORES
-  POSTE PÉTALA DUPLO RETANGULAR EM TUBO DE AÇO COM 2xLUMINÁRIA LED SMD INTEGRADA INCLUSO CAIXA DE CONCRETO COM TAMPA PARA PASSAGEM DOS CONDUTORES
-  LUMINÁRIA HERMÉTICA
-  ARANDELA EXTERNA DE SOBREPOR, COR PRETA, INSTALAÇÃO EM PAREDE.
-  REFLETOR DE SOBREPOR, INSTALADO EM DE PISO

LOCAL RESERVADO A ÓRGÃOS PÚBLICOS

ATUALIZAÇÃO: DATA: RESPONSÁVEL:

TRIBUNAL DE JUSTIÇA DO ESTADO DO PARANÁ
DEPARTAMENTO DE ENGENHARIA E ARQUITETURA
DIVISÃO DE PROJETOS

CRIA
FÓRUM COMARCA DE CLEVELÂNDIA

TÍTULO: ANTEPROJETO ELÉTRICO IMPLANTAÇÃO LUMINÁRIAS	ESCALA: INDICADA DATA: JULHO/2023 DESENHO: Engenheira Maria C. Seibach PROPRIETÁRIO:	PRONOME: E-01
--	--	-------------------------

Engenheiro: Jefferson T. Piamio CREA PR: 100685/D

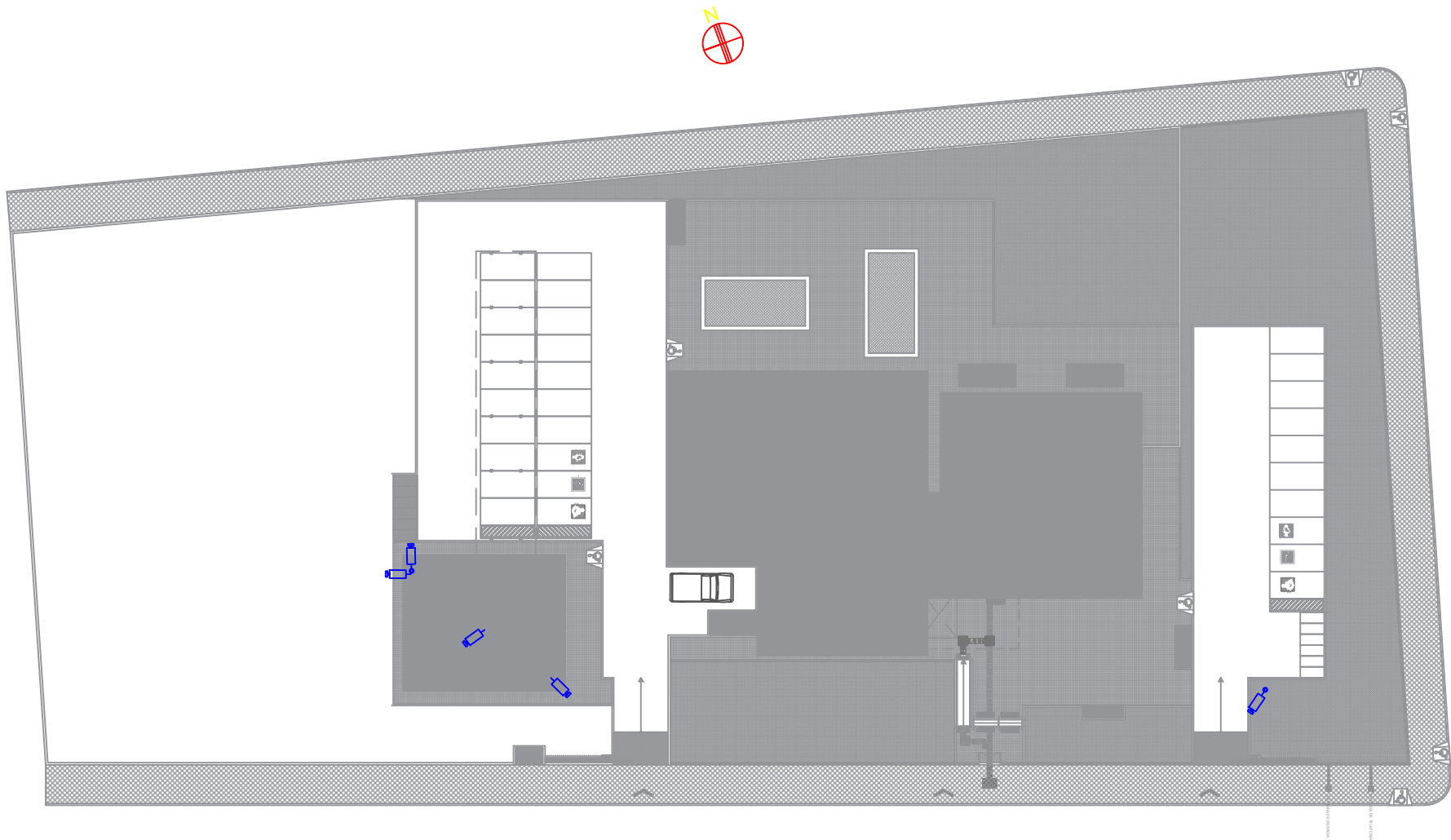

PLANTA DE IMPLANTAÇÃO
ESCALA 1:200

LEGENDA

- 

CÂMERA DE SEGURANÇA IP COM RESOLUÇÃO DE 2 MP, PADRÃO DE COMPRESSÃO DE VÍDEO H.265, ILUMINAÇÃO MÍNIMA DE 0,3 LUX (COLORIDO) E ALCANCE IR DE 30 M, ANALISE INTELIGENTE DE VÍDEO (IVS) COM SUPORTE A DETECÇÃO DE PERÍMETRO VIRTUAL E DETECÇÃO DE INTRUSÃO PARA ACIONAMENTO DE ALARME, COMPATÍVEL COM POE, ÍNDICE DE PROTEÇÃO IP67 (REF.: INTELIENS VP 32308 SL OU SIMILAR).
- 

CÂMERA DE SEGURANÇA IP COM RESOLUÇÃO DE 2 MP, PADRÃO DE COMPRESSÃO DE VÍDEO H.265, ILUMINAÇÃO MÍNIMA DE 0,3 LUX (COLORIDO) E ALCANCE IR DE 30 M, ANALISE INTELIGENTE DE VÍDEO (IVS) COM SUPORTE A DETECÇÃO DE PERÍMETRO VIRTUAL E DETECÇÃO DE INTRUSÃO PARA ACIONAMENTO DE ALARME, COMPATÍVEL COM POE, ÍNDICE DE PROTEÇÃO IP67 (REF.: INTELIENS VP 32308 SL OU SIMILAR) INSTALADA EM POSTE 3m.

LOCAL RESERVADO A ÓRGÃOS PÚBLICOS

ATUALIZAÇÃO: DATA: RESPONSÁVEL:

TRIBUNAL DE JUSTIÇA DO ESTADO DO PARANÁ
DEPARTAMENTO DE ENGENHARIA E ARQUITETURA
DIVISÃO DE PROJETOS

CRIA
FÓRUM COMARCA DE CLEVELÂNDIA

TÍTULO: IMPLANTAÇÃO CÂMERAS	ESCALA: INDICADA DATA: JULHO/2023 DESENHO: Engenheira Maria C. Sebach PROPRIETÁRIO:	PRONOME: C-01
PROJETO (AUTOR): Engenheiro Jefferson T. Primo CREA PR-100680-D		